

Panduan Permulaan

Barang Yang Diperlukan:

- ❖ MicroSD dengan SX OS [boot.dat] — [Muat Turun](#)
- ❖ Xecuter SX Lite
- ❖ Switch Lite
- ❖ Alat Pematerian Tip Halus (340c) / Pateri
- ❖ Tri-Wing Y00 dan Phillips #00
- ❖ Thermal Paste

Alat Yang Disyorkan:

- ❖ Cecair Fluks
- ❖ Mickroskop atau Kaca Mata Pembesar
- ❖ Alkohol Isopropyl (91% ke atas)
- ❖ Putik Kapas / Berus Mikro
- ❖ Gunting Logam / Pemetong Dawai
- ❖ Pita Kapton / Pita Elektrik



BERMULA DENGAN MENANGALKAN
4 SKRU TRI-WING DAN 4 SKRU PHILLIPS. JANGAN LUPA
UNTUK MENGELUARKAN KAD GAME DAN KAD SD ANDA!



BERHATI-HATI DENGAN KABEL FLEKS APABILA
MENGELUARKAN SKRU DAN PENUTUPNYA!

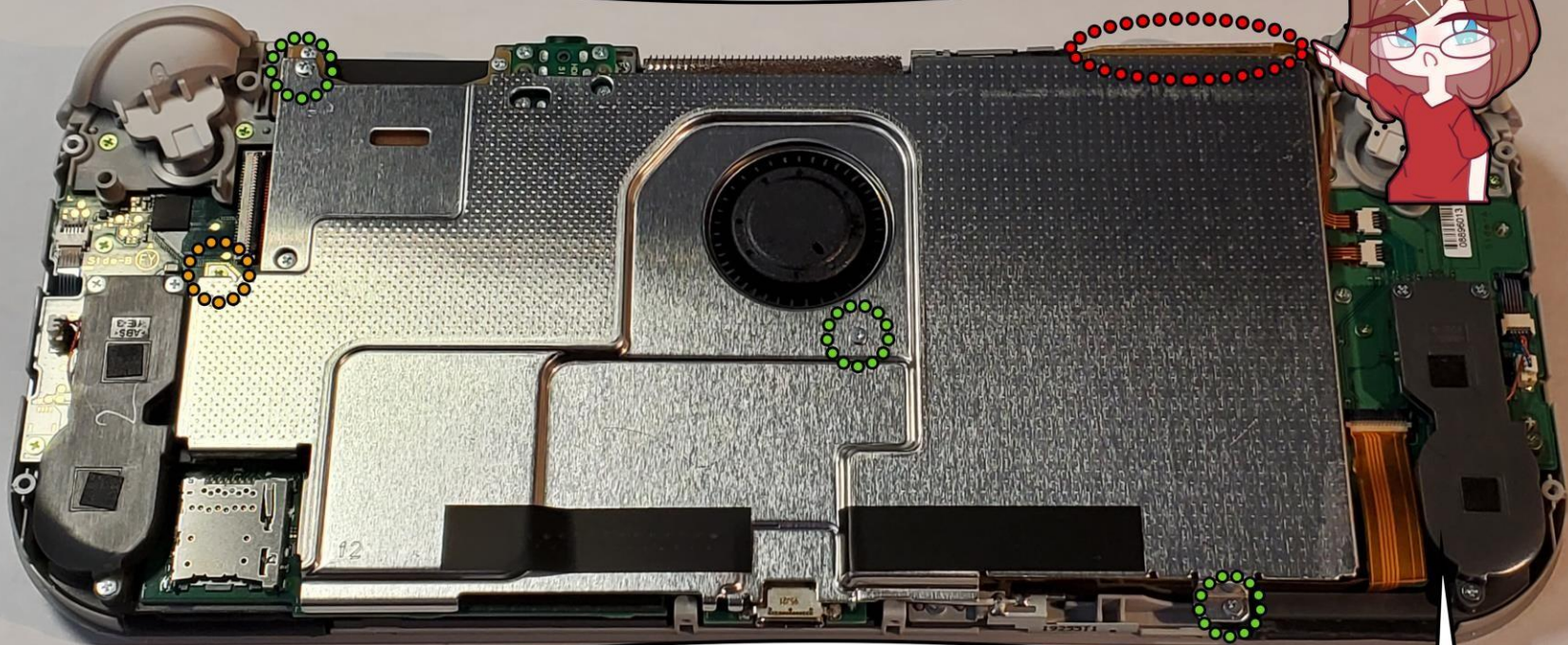

SKRU BERWARNA EMAS LEBIH PANJANG DARI YANG LAIN.
BERHATI-HATI DENGAN THERMAL PASTE DI BAWAH
PENUTUP SEMASA MEMBUKANYA!

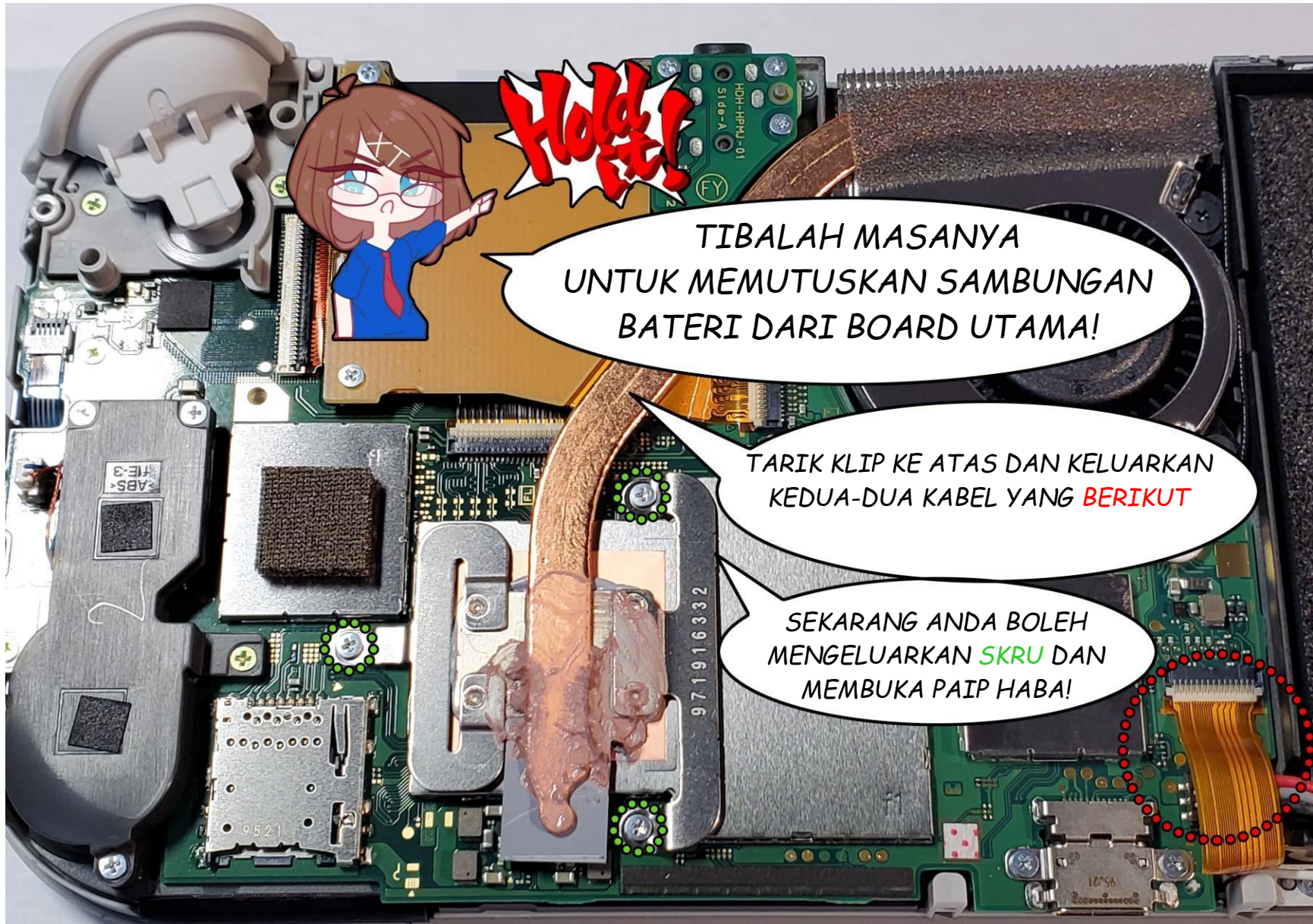



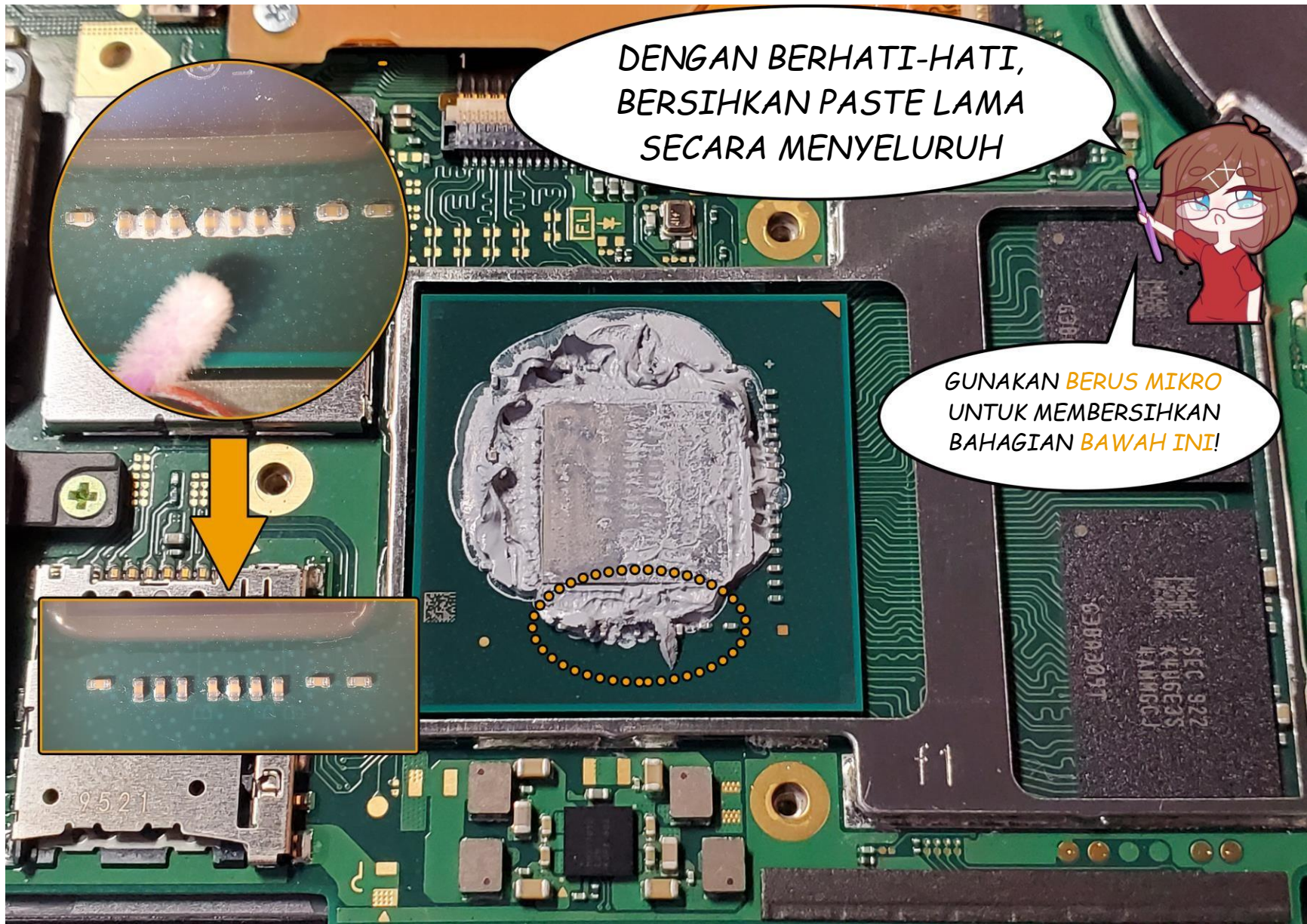

DENGAN BERHATI-HATI,
BERSIHKAN PASTE LAMA
SECARA MENYELURUH

GUNAKAN **BERUS MIKRO**
UNTUK MEMBERSIHKAN
BAHAGIAN **BAWAH INI!**

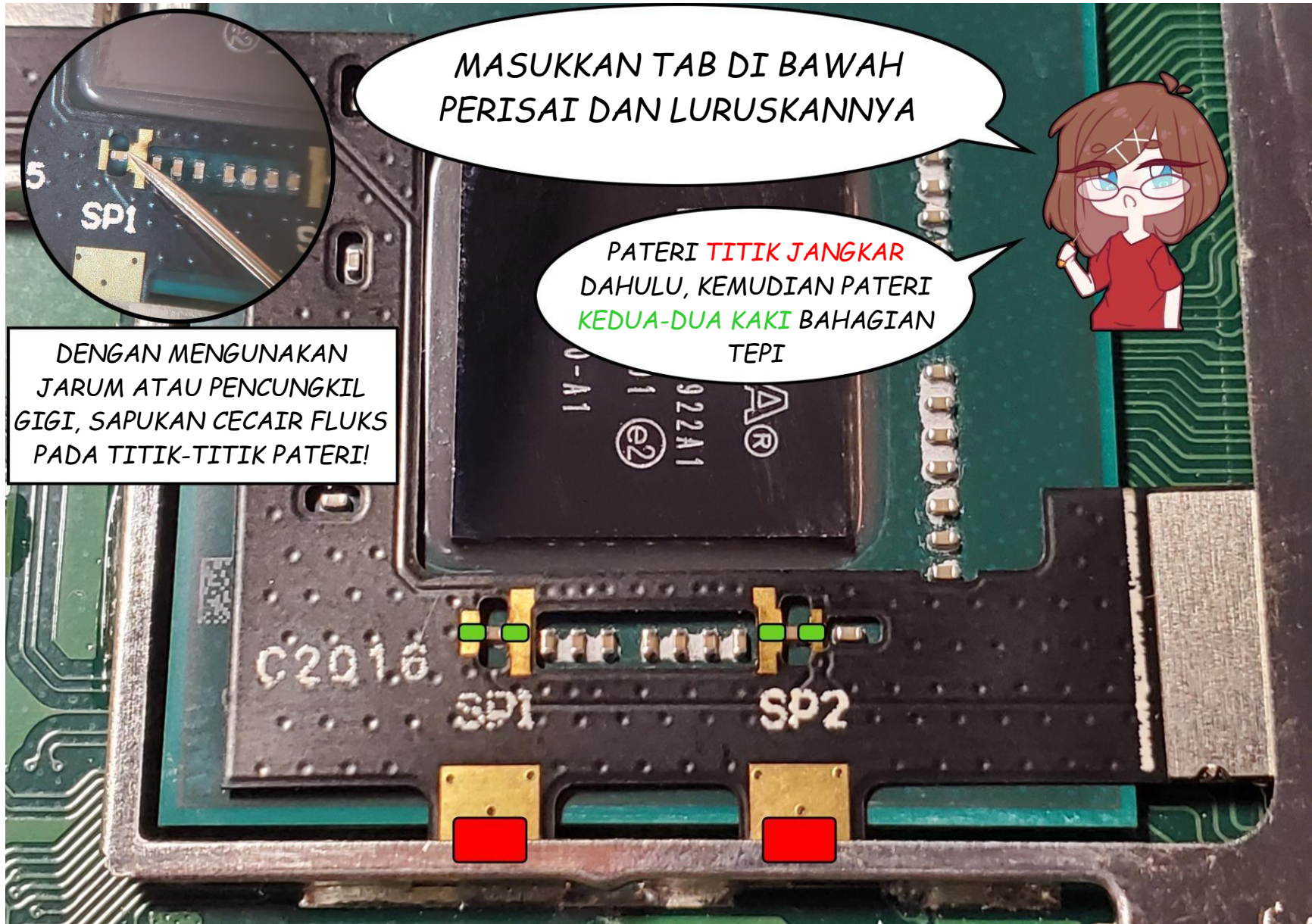

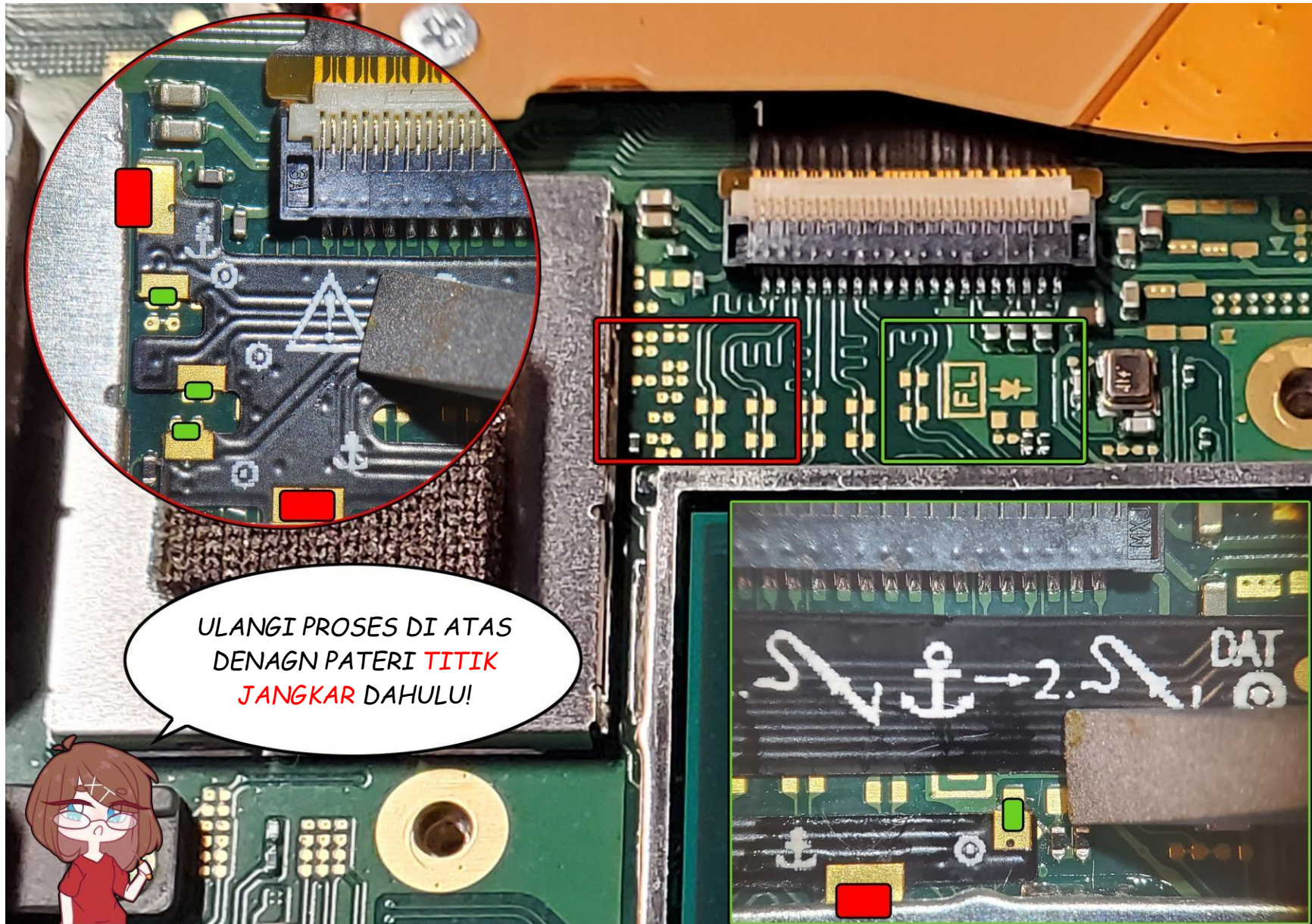

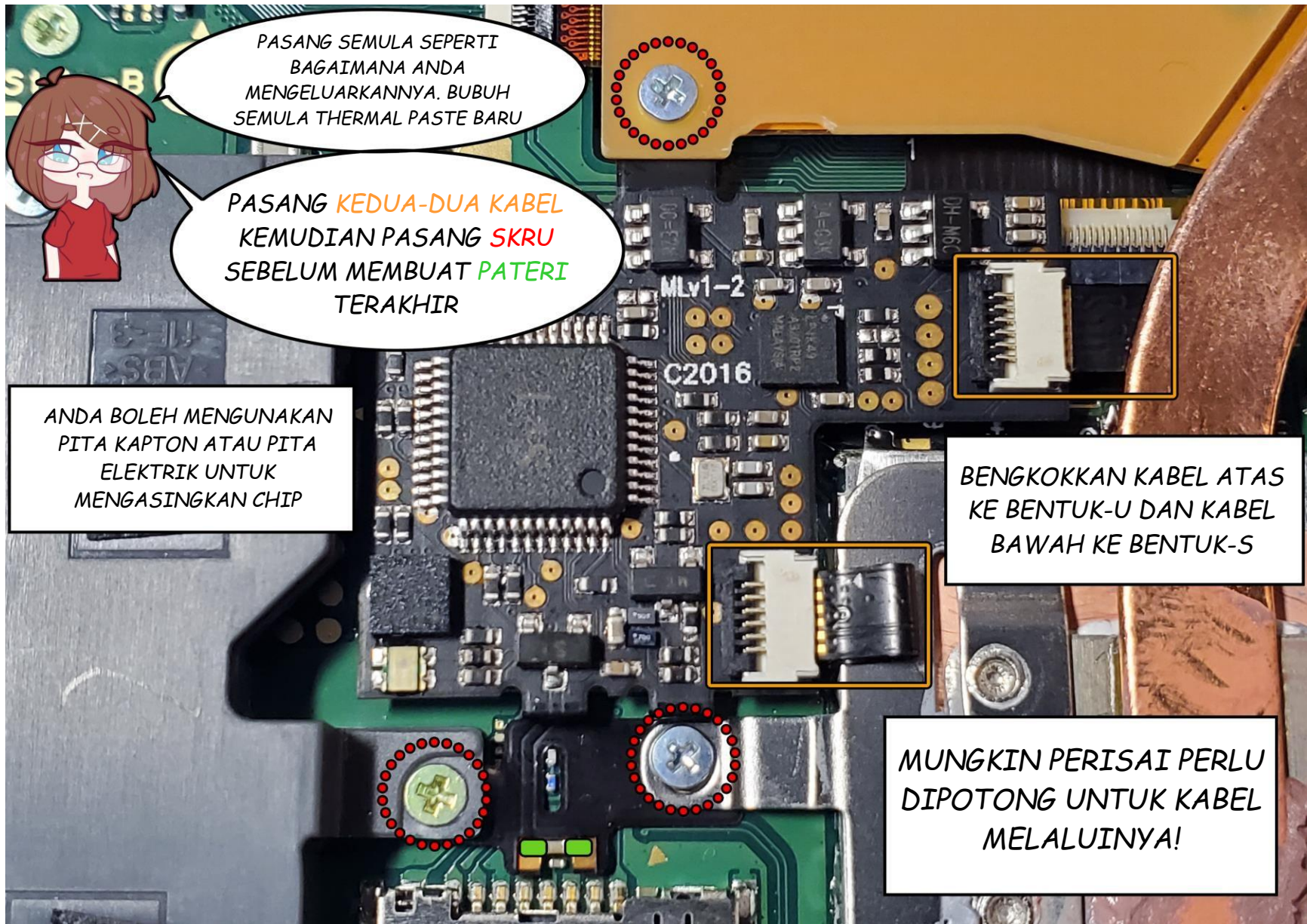

PASANG SEMULA SEPERTI BAGAIMANA ANDA MENGELUARKANNYA. BUBUH SEMULA THERMAL PASTE BARU

PASANG **KEDUA-DUA** KABEL KEMUDIAN PASANG **SKRU** SEBELUM MEMBUAT **PATERI** TERAKHIR

ANDA BOLEH MENGGUNAKAN PITA KAPTON ATAU PITA ELEKTRIK UNTUK MENGASINGKAN CHIP

BENGGOKKAN KABEL ATAS KE BENTUK-U DAN KABEL BAWAH KE BENTUK-S

MUNGKIN PERISAI PERLU DIPOTONG UNTUK KABEL MELALUINYA!

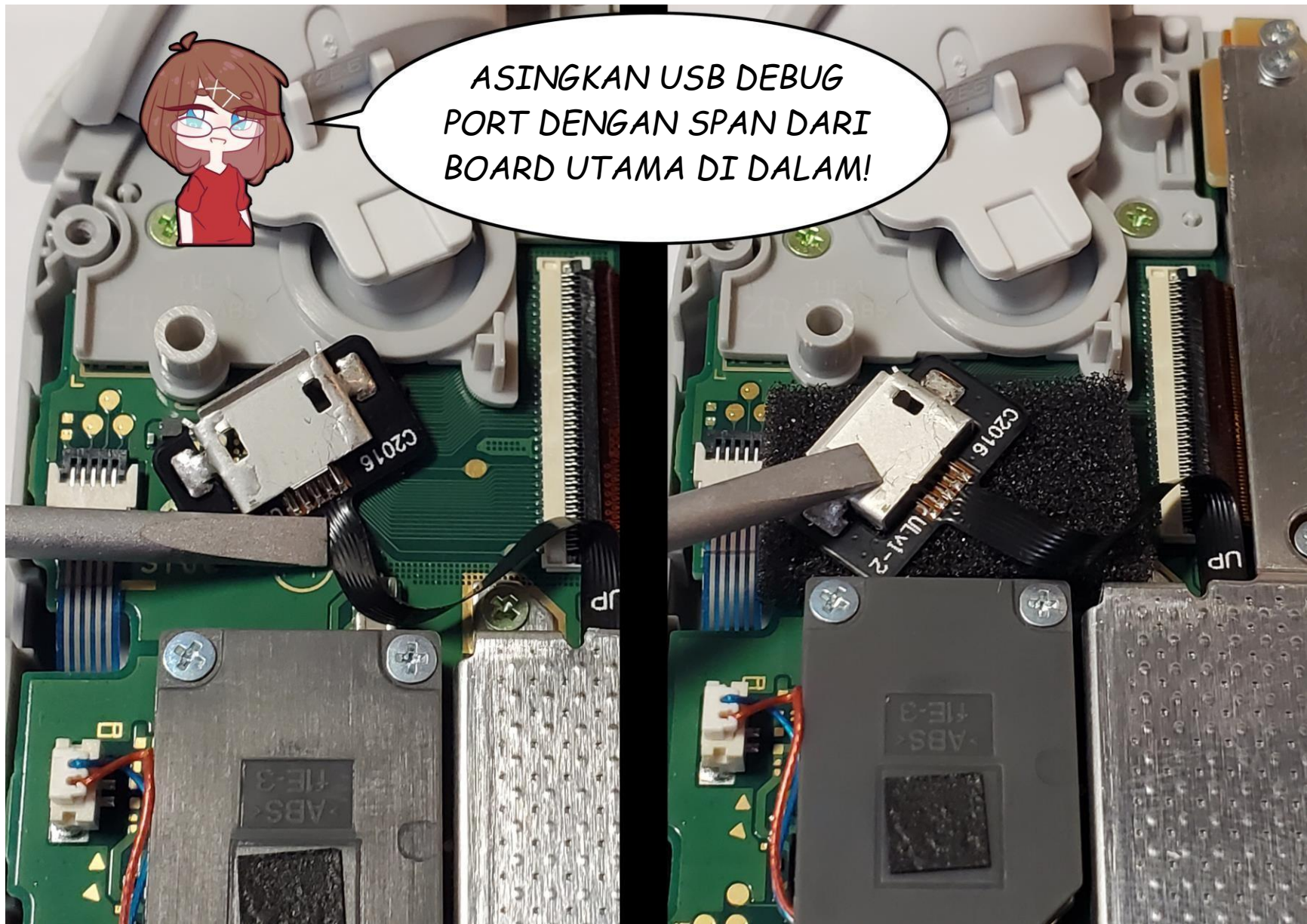

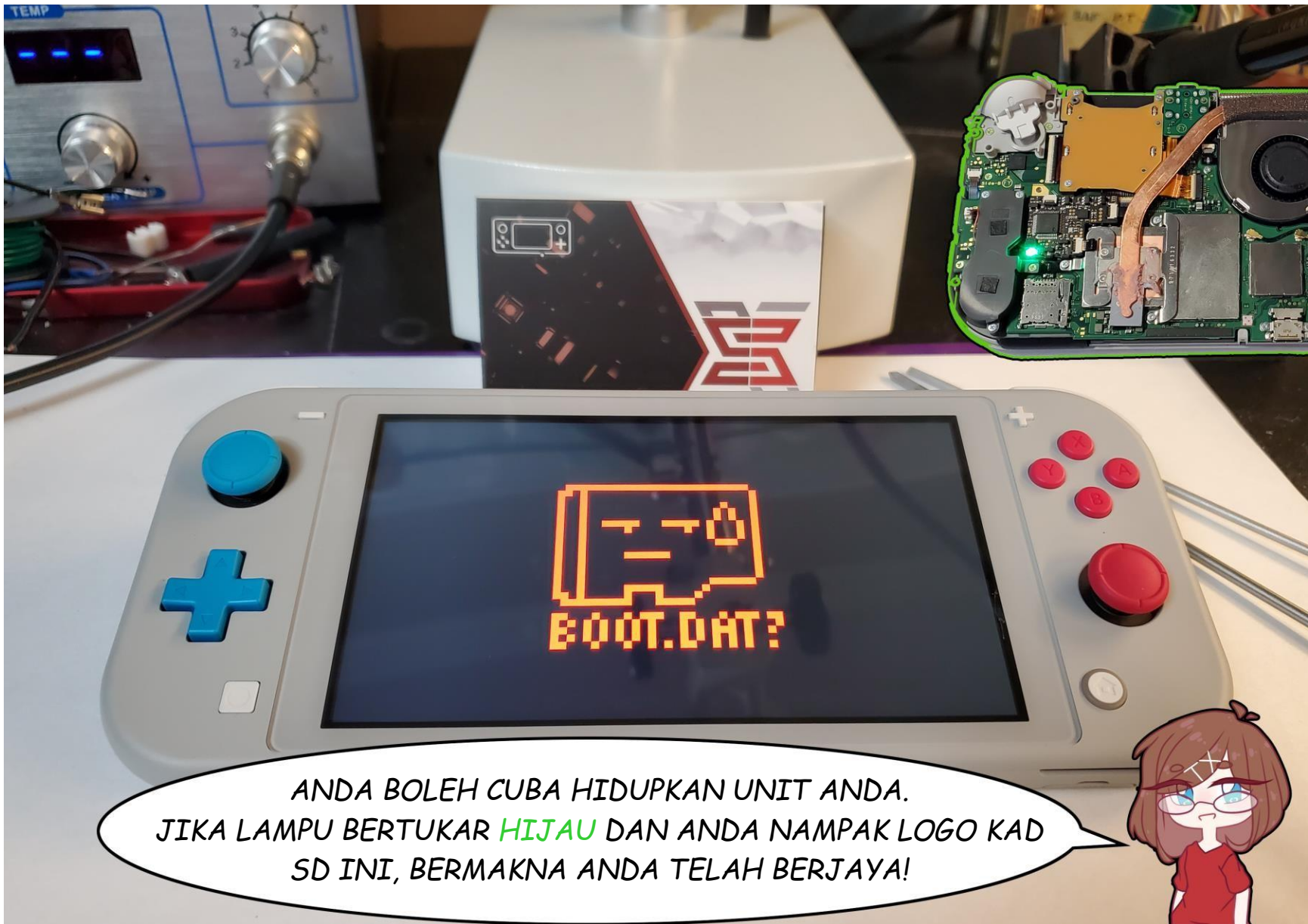

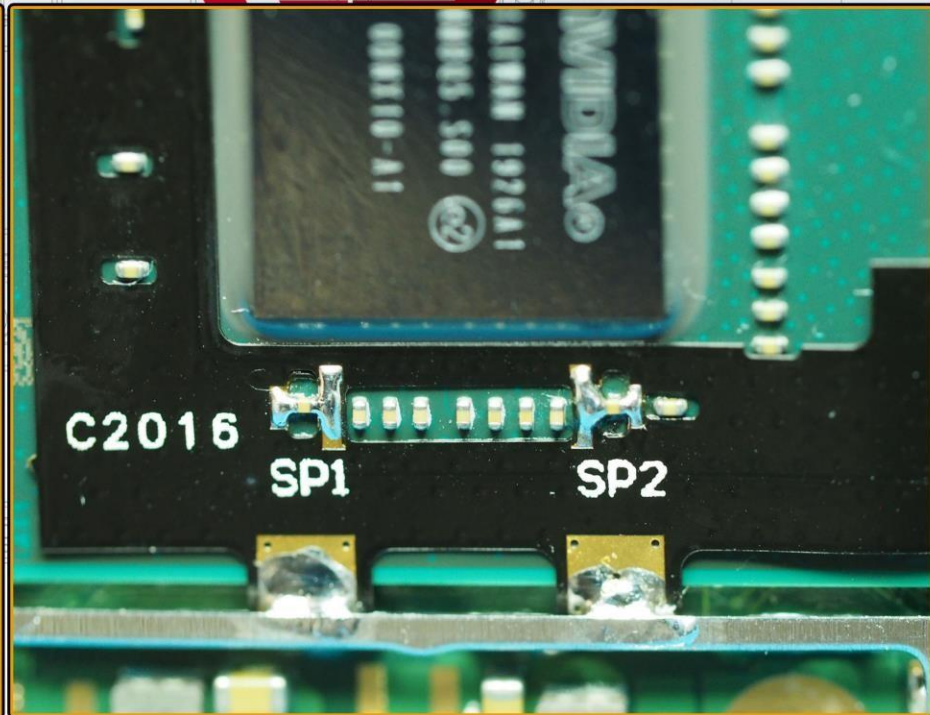
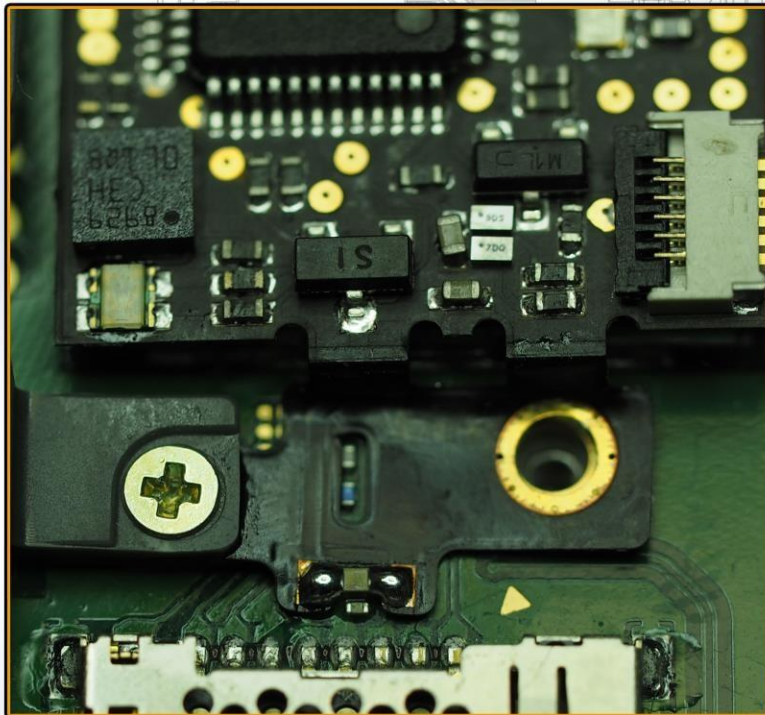
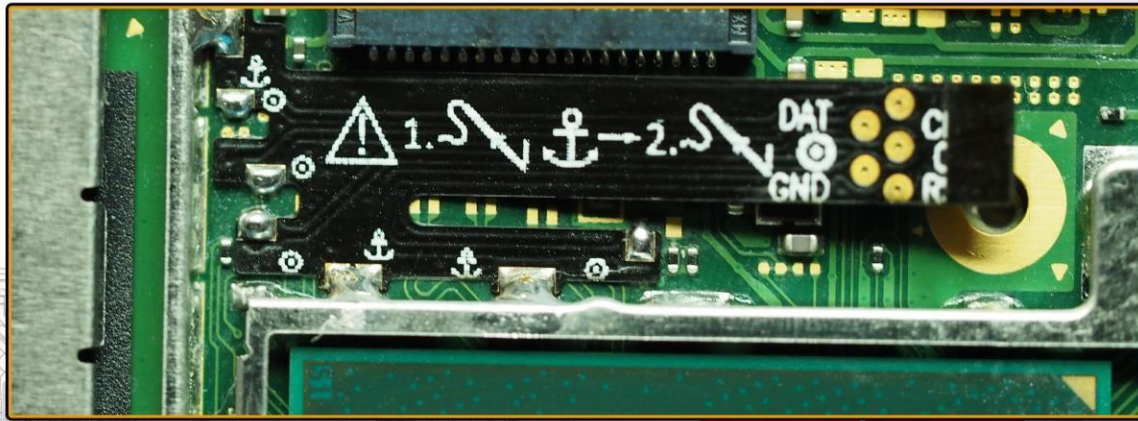

SOALAN LAZIM

S - Adakah pemasangan ini sukar ?

J - Ini adalah pemasangan lanjutan, jika anda tidak mempunyai alatan dan pengalaman yang mencukupi, anda dinasihatkan untuk menghantar unit anda ke kedai pematerian atau mana-mana kedai yang berpengalaman untuk membuat pemasangan.

S - Lampu bertukar merah jambu dan sistem tidak hidup.

J - Ini bermakna chip tidak tersambung dengan NAND, biasanya disebabkan oleh pematerian yang tidak memuaskan.

S - Lampu bertukar ke hijau dan boot ke bootloader, tetapi Switch OS tidak boot.

J - Pastikan anda menggunakan Kad SD berformat FAT32, mungkin exFAT driver telah hilang. Anda juga boleh periksa penyambung SP1 .

S - Saya perlukan pertolongan!

J - Sertai dan sokaong forum kami (<https://team-xecuter.com/community/>) atau hubungi kami (<https://xecuter.rocks/>).